

EVENTO SISMICO 21 GIUGNO 2013 LUNIGIANA MI=5.1 profondita' 5 Km
ATTIVITA' DI CENSIMENTO DANNI E AGIBILITA'
REPORT N. 4
Aggiornamento 29/07/2013 ore 13:30
a cura dell'Ufficio Prevenzione Sismica

EVENTO SISMICO

In data 21 giugno 2013 si è verificato alle ore 12.33:47 (ora italiana) un evento sismico di magnitudo 5.2 (fonte INGV) (5.1 secondo la Fonte RSNI - Università di Genova) nell'area compresa tra il territorio comunale di Minucciano (LU) e Fivizzano (MS) di profondità 5,1 Km.

Mappa Epicentrale della Sequenza Sismica
per il periodo 21-06-2013 : 22-07-2013

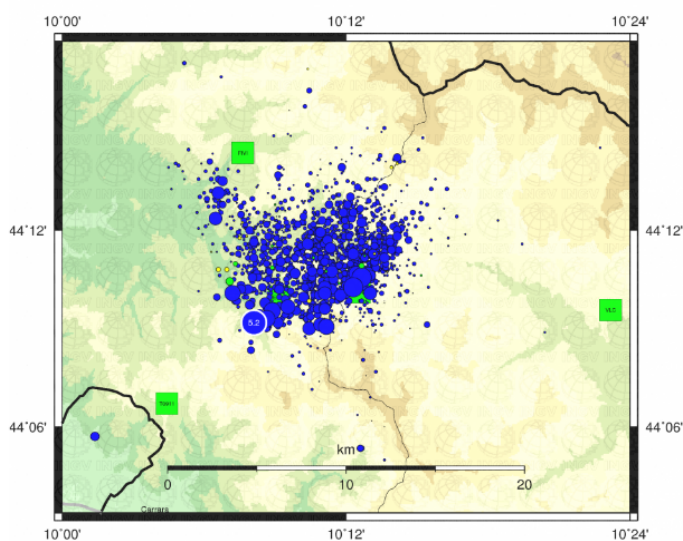

Aggiornata al 2013-07-22,05:00:05 UTC, numero di eventi 2018

	Oggi	Ieri	2gg fa	Precedenti
MI < 3.0	1	16	12	1902
3.0 <= MI < 4.0	0	0	0	22
4.0 <= MI < 5.0	0	0	0	4
MI >= 5.0	0	0	0	1



NOMINA COMMISSARIO STRAORDINARIO

Per fronteggiare l'emergenza derivante dall'evento sismico che il giorno 21 giugno 2013 ha colpito il territorio delle provincie di Lucca e Massa Carrara è stato nominato Commissario straordinario il **prof. Giovanni Menduni** con Ordinanza del Capo della Protezione Civile ODCPC n.102 del 5 luglio 2013.

STATO DI EMERGENZA NAZIONALE E REGIONALE

Deliberazione del Consiglio dei Ministri del 26 giugno 2013: dichiarazione dello stato di emergenza nazionale in conseguenza all'evento sismico del 21 giugno 2013 nelle provincie di Lucca e Massa Carrara (Pubblicata nella Gazzetta Ufficiale n. 161 dell' 11 luglio 2013).

Decreto del Presidente della Giunta Regionale N° 120 del 25 Giugno 2013 che dichiara lo stato di emergenza regionale.

ATTIVITA' DELLA REGIONE TOSCANA

A seguito dell'evento sismico l'Ufficio Prevenzione Sismica della Regione Toscana ha subito svolto le seguenti attività:

1. contatti telefonici con i tecnici degli UU.TT. degli Enti locali coinvolti dell'area epicentrale per informazioni dirette su danni, lesioni, e stato della popolazione;
2. contatti con la Protezione Civile della Provincia di Massa Carrara per informazioni dirette su danni, lesioni, e stato della popolazione e attività collaterale di Protezione Civile;
3. contatti con i tecnici dei Geni Civili di Lucca, Massa Carrara, Firenze e Pistoia per ricognizione di eventuali disponibilità di sopralluoghi nell'immediato;
4. contatti con la Protezione Civile Regionale per scambio di informazioni sulla situazione, per eventuali sopralluoghi di tecnici su edifici in previsione dell'attivazione della funzione censimento danni;
5. monitoraggio delle scosse sismiche in corso, produzione di report sintetico sulle caratteristiche dell'evento per informare le autorità;
6. aggiornamento del sito web sull'evento sismico;
7. generazione di report.

RILIEVO DELLA AGIBILITA' DEGLI EDIFICI

A seguito della ricognizione delle informazioni pervenute dagli Enti locali coinvolti e dai Vigili del Fuoco, la Regione Toscana (Protezione Civile e Ufficio Prevenzione Sismica) ha attivato la funzione di censimento danni agli edifici, d'intesa con gli Uffici Tecnici dei Geni Civili di Lucca e Massa Carrara direttamente interessati.

L'Ufficio Prevenzione Sismica (UPS) con la collaborazione dei Geni Civili ha programmato per i giorni a seguire i sopralluoghi dei tecnici della Regione Toscana, degli Enti Locali, delle Università di Firenze e Pisa nonché degli Ordini professionali e coordinato il lavoro dei COM.

Le squadre di tecnici rilevatori sono state operative dal giorno 22 giugno fino al 26 luglio compreso per oltre un mese.

L'attività di rilievo danni è stata attivata, e quindi suddivisa, in due distinti COM:

- COM a Fivizzano (MS)
- COM a Castelnuovo di Garfagnana (LU)

I tecnici coinvolti hanno inoltre svolto le seguenti attività:

- Coordinamento tecnico delle squadre di rilevatori (presso l'UPS);
- Segreteria tecnica a supporto del personale provinciale e comunale presso ciascun COM;
- "Sportello tecnico", a supporto dei cittadini e dei professionisti per gli interventi urgenti di riparazione danni con personale dei GC di Massa Carrara e Lucca;
- supporto alle attività del Commissario straordinario con personale dei GC di Massa Carrara e Lucca.

I tecnici impegnati fino ad oggi risultano complessivamente:

n. 437 di cui 307 dei G.C. della Toscana e 130 di altri enti

Le squadre attivate fino ad oggi sono complessivamente:

n. 224 di cui 153 dei G.C. della Toscana e altri 64 di altri enti

Si tratta in media di circa 12 tecnici al giorno per 6 squadre al giorno dal 22.06.2013 al 26.07.2013 (5 settimane). Di seguito i grafici che illustrano il numero di squadre giornaliero e il numero di tecnici distinti tra personale interno alla Regione Toscana e di altri enti.

Evento sismico 21.06.2013 Alpi Apuane (MS-LU) M=5.2
Squadre giornaliere di tecnici rilevatori censimento danni

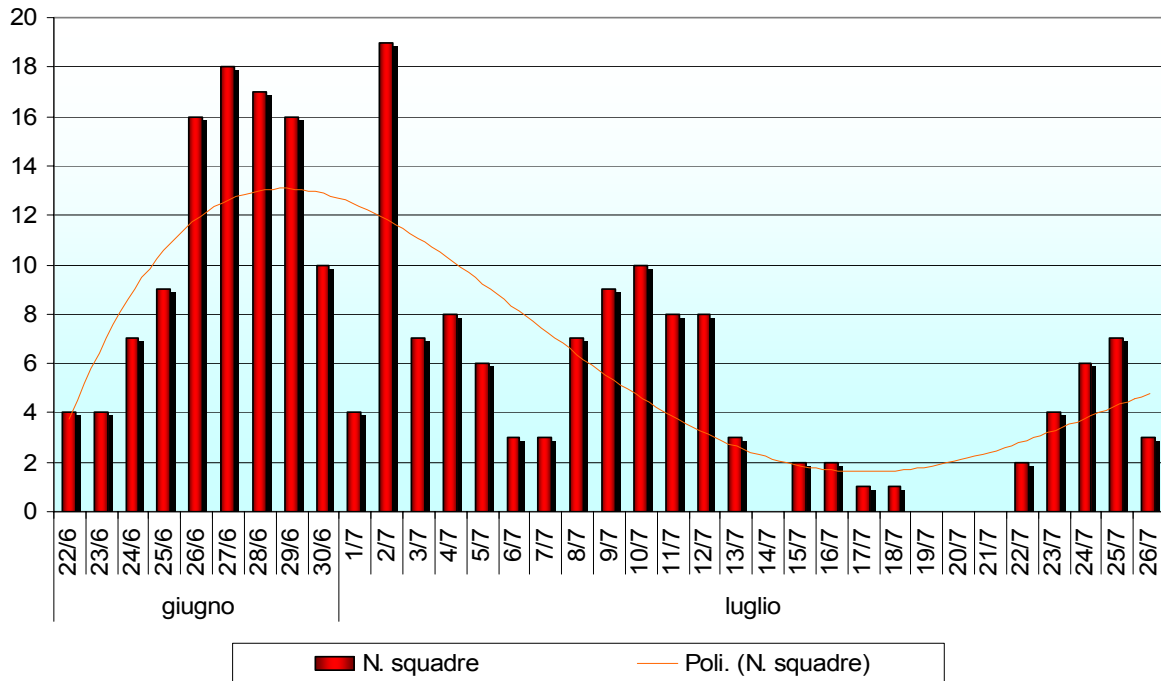

Evento 21.06.2013 Alpi Apuane (MS-LU) M=5.2
Numero tecnici Regione Toscana - progressione

