



Statistiche flash

Regione Toscana



Settore Sistema Informativo di supporto alle decisioni. Ufficio Regionale di Statistica

12 Marzo 2019

Esportazioni nel 2018 in Toscana e in Italia

Gli ultimi dati Istat sulle esportazioni nel 2018 confermano la crescita del trend degli ultimi anni sia in Toscana che nel resto del paese.

Le esportazioni tra il 2017 e il 2018 (valori in milioni di euro)

- in Toscana aumentano da 34.830 a 36.390 (+ 4,5%);
- in Italia aumentano da 449.130 a 462.899 (+3,1%);
- il “peso” delle esportazioni toscane sul totale nazionale, risulta leggermente aumentato nel 2018 rispetto al 2017 (da 7,8% a 7,9%).

Sono alcuni dei principali dati divulgati il 12 marzo da Istat (comunicato “Le esportazioni delle regioni italiane - IV trimestre 2018” e banca dati I.Stat). Il settore “Sistema informativo di supporto alle decisioni. Ufficio regionale di Statistica” della Regione Toscana, ha aggiornato e diffuso le serie storiche regionali e nazionali con i nuovi dati Istat, per evidenziare le tendenze annuali del fenomeno delle esportazioni in Toscana, in Italia e nelle ripartizioni geografiche italiane. Per confronti con le ripartizioni geografiche e le altre regioni accedi alle Statistiche dinamiche sulla pagina del minisito regionale Statistiche.

Grafico 1 - Trend delle esportazioni della Toscana, dell'Italia e delle ripartizioni Nord, Centro e Mezzogiorno, 1° trimestre 2000 - 4° trimestre 2018 (numeri indice, base media 2000=100).

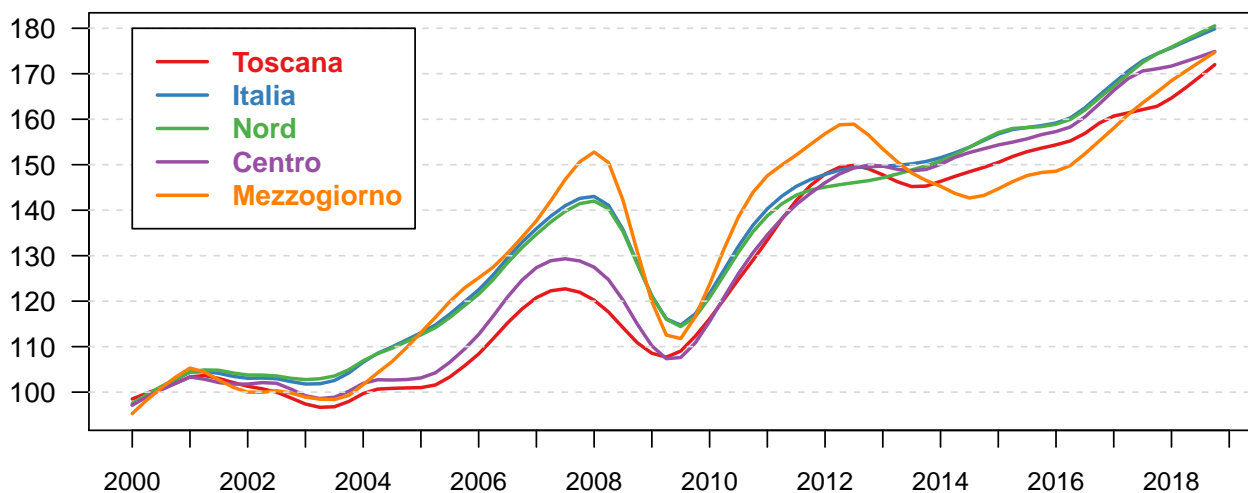

Fonte: Istat - Statistiche del commercio estero

Avvertenze: i dati analizzati e presentati sono aggiornati al momento della stesura del rapporto, ma i valori contenuti nella banca dati di provenienza I.Stat possono essere soggetti ad aggiornamenti successivi da parte di Istat.

Il Grafico 1 mostra l'andamento nel medio-lungo periodo delle esportazioni al netto delle oscillazioni stagionali (trend): i valori indicano una crescita del trend delle esportazioni toscane e dell'intero paese negli ultimi anni. I valori del trend delle esportazioni toscane negli ultimi anni mostrano un recupero del ritardo degli anni di crisi (2007-2008).

Tavola 1 - Esportazioni per regioni, Italia e ripartizioni geografiche nel 2017 e nel 2018. Composizione percentuale sul totale Italia e variazioni 2017 – 2018 (valori assoluti in milioni di euro e valori percentuali).

Territorio di riferimento	2017 mln Euro	Comp % 2017	2018 mln Euro	Comp % 2018	Var % 2018 2017
Lombardia	120.786	26,89	127.061	27,45	5,20
Emilia.Romagna	59.999	13,36	63.427	13,70	5,71
Veneto	61.581	13,71	63.313	13,68	2,81
Piemonte	48.042	10,70	48.211	10,42	0,35
Toscana	34.830	7,75	36.390	7,86	4,48
Lazio	23.575	5,25	22.557	4,87	-4,32
Friuli.Venezia.Giulia	14.734	3,28	15.610	3,37	5,95
Marche	11.833	2,63	11.723	2,53	-0,93
Campania	10.583	2,36	10.803	2,33	2,08
Sicilia	9.314	2,07	10.739	2,32	15,30
Trentino.Alto.Adige	8.482	1,89	8.745	1,89	3,10
Abruzzo	8.403	1,87	8.728	1,89	3,87
Puglia	8.259	1,84	8.077	1,74	-2,20
Liguria	8.034	1,79	7.500	1,62	-6,65
Sardegna	5.371	1,20	5.739	1,24	6,85
Provincia.Autonoma.Bolzano	4.805	1,07	4.832	1,04	0,56
Umbria	3.876	0,86	4.212	0,91	8,67
Basilicata	3.919	0,87	4.084	0,88	4,21
Provincia.Autonoma.Trento	3.677	0,82	3.913	0,85	6,42
Valle.d.Aosta	680	0,15	743	0,16	9,26
Molise	401	0,09	584	0,13	45,64
Calabria	469	0,10	544	0,12	15,99

Fonte: Istat - Statistiche del commercio estero

Tavola 2 - Esportazioni per regioni, Italia e ripartizioni geografiche nel 2017 e nel 2018. Composizione percentuale sul totale Italia e variazioni 2017 – 2018 (valori assoluti in milioni di euro e valori percentuali).

Territorio di riferimento	2017 mln Euro	Comp % 2017	2018 mln Euro	Comp % 2018	Var % 2018 2017
Italia	449.130	100,00	462.899	100,00	3,07
Nord	322.342	71,77	334.608	72,29	3,81
Nord.ovest	177.545	39,53	183.515	39,64	3,36
Nord.est	144.797	32,24	151.093	32,64	4,35
Centro	74.112	16,50	74.883	16,18	1,04
Mezzogiorno	46.718	10,40	49.296	10,65	5,52
Sud	32.033	7,13	32.818	7,09	2,45
Isole	14.685	3,27	16.478	3,56	12,21
Non.indicato	5.958	1,33	4.113	0,89	-30,97

Fonte: Istat - Statistiche del commercio estero

Grafico 2 - Composizione percentuale delle esportazioni delle regioni e delle ripartizioni geografiche italiane sul totale Italia nel 2018 (valori percentuali)

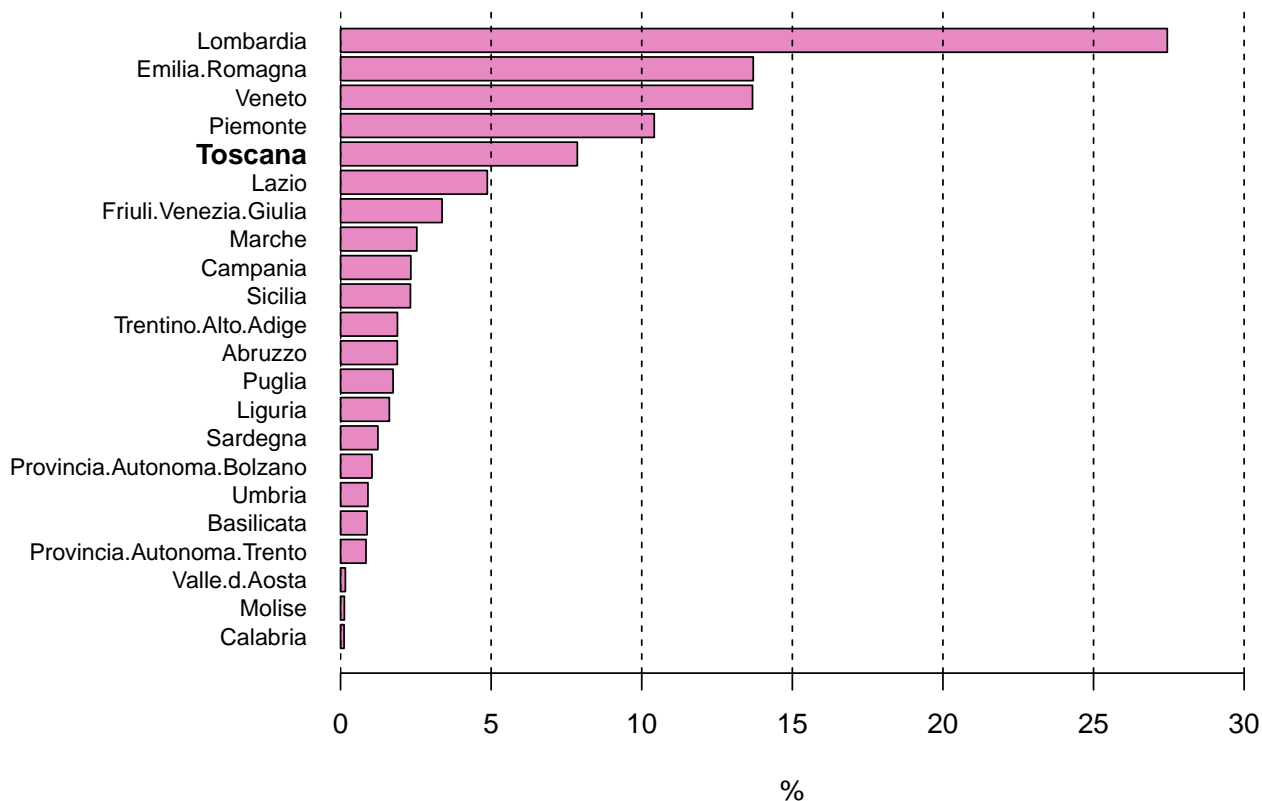

Fonte: Istat - Statistiche del commercio estero

La composizione percentuale (Tavola 1 e Tavola 2) evidenzia il “peso” delle esportazioni di ogni territorio rispetto al totale nazionale: il “peso” delle esportazioni toscane nel 2018 (7,9%) risulta leggermente aumentato rispetto al 2017 (7,8%) e la Toscana si conferma al quinto posto nella graduatoria delle regioni italiane per il volume delle esportazioni (Grafico 2). In Toscana nel 2018 si registra una crescita rispetto al 2017 (+4,5%) superiore rispetto a quella dell’intero paese (+3,1%) e a quella del Centro (+1,0%). Per le regioni con volumi di esportazione modesti (ad esempio Molise, Calabria e Valle d’Aosta) anche piccole variazioni in termini di valore assoluto comportano rilevanti variazioni percentuali (Grafico 3). La modalità “non indicato” nel grafico 3 si riferisce alle esportazioni rilevate da Istat nelle quali manca l’indicazione della regione: i volumi di esportazioni delle regioni non indicate nel 2018 rappresentano comunque lo 0,89% del totale nazionale.

Grafico 3 - Variazione 2017 - 2018 delle esportazioni per Italia, regioni e ripartizioni geografiche italiane (valori percentuali).

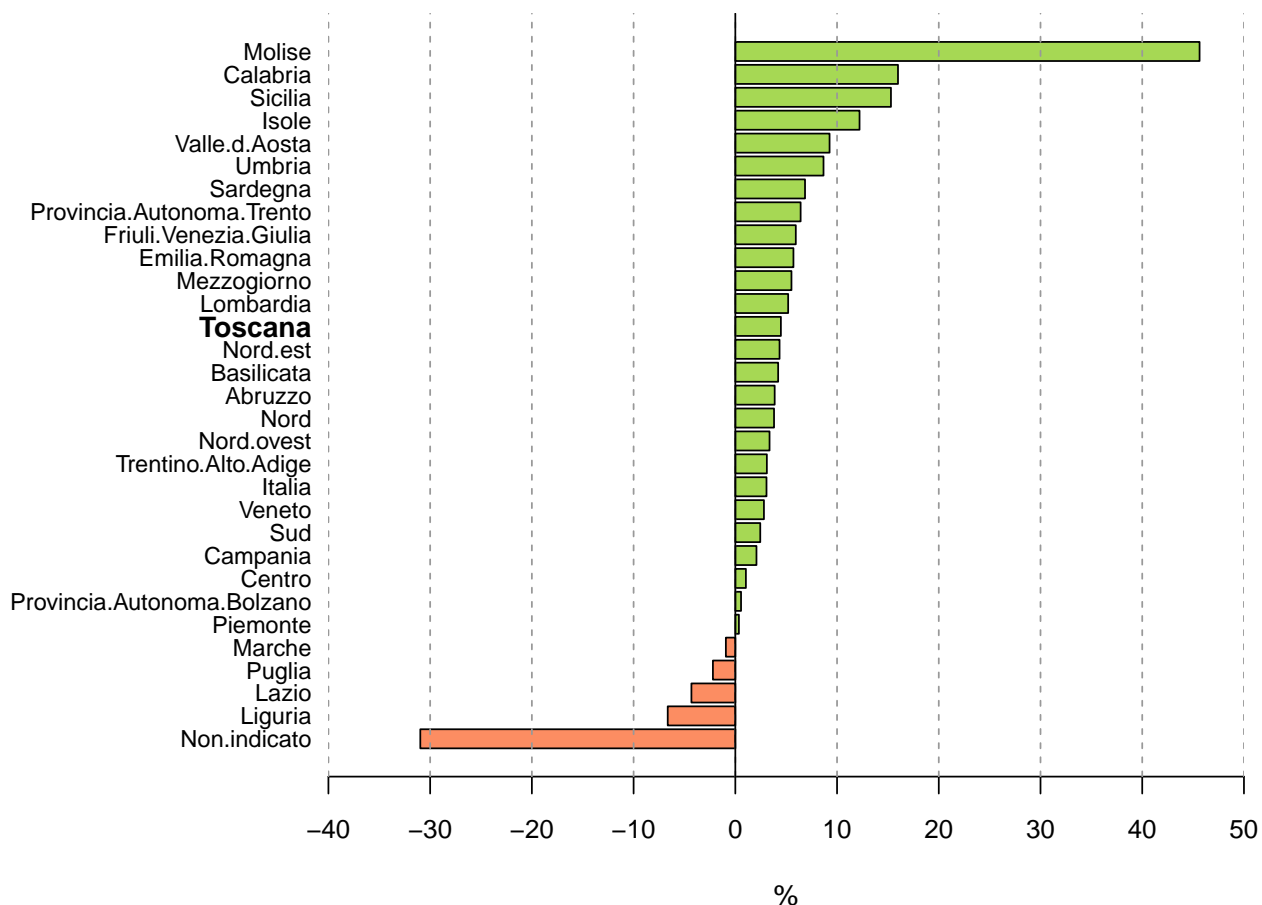

Fonte: Istat - Statistiche del commercio estero

Glossario

Numero indice: il numero indice rappresenta il valore al tempo i di una variabile fatto pari a 100 il valore di tale variabile al tempo 0 di riferimento o periodo base (il periodo base per le elaborazioni effettuate nel rapporto viene considerato il 2000, cioè base media 2000 = 100). Ripartizioni geografiche: costituiscono una suddivisione geografica del territorio nazionale e sono così articolate:

Nord

- (Nord-ouest) Piemonte, Valle d’Aosta, Liguria, Lombardia;

- (Nord-est) Trentino-Alto Adige, Veneto, Friuli-Venezia Giulia, Emilia-Romagna;

Centro

-Toscana, Umbria, Marche, Lazio;

Mezzogiorno

- (Sud) Abruzzo, Molise, Campania, Puglia, Basilicata, Calabria;

- (Isole) Sicilia, Sardegna.

Variatione congiunturale: variazione rispetto al trimestre precedente

Variatione tendenziale: variazione rispetto allo stesso trimestre dell'anno precedente